



T.C.
KARAMAN VALİLİĞİ
İl Kültür ve Turizm Müdürlüğü

20.08.2020

Sayı : 15354129-165.02.03-E.606720
Konu : Karaman İli, Merkez İlçesi, Akçaşehir
Beldesi, Köydağı Örenyeri Sit Sınırlarının
Belirlenmesi

20.08.2020

DAĞITIM YERLERİNE

Konya Kültür Varlıklarını Koruma Bölge Kurulu Müdürlüğünün “Karaman İli, Merkez İlçesi, Akçaşehir Beldesi, Köydağı Örenyeri Sit Sınırlarının Belirlenmesi” konulu 19.08.2020 tarih ve E.602680 sayılı yazısı ile eki 14.08.2020 tarih ve 6943 sayılı kurul kararı ekte gönderilmiştir.

Ekte gönderilen Kurul Kararının bir hafta süreyle ilan edilerek, İdarenizce/Başkanlığınızca halkımıza duyurulması ve ilan tutanağının on gün içinde Konya Kültür Varlıklarını Koruma Bölge Kurulu Müdürlüğüne iletilmek üzere Müdürlüğümüze gönderilmesini rica ederim.

Mehmet ÖZMEN
Hukuk Müşaviri

Ek :

- 1 - Yazı Örneği (2 sayfa)
- 2 - Karar (1 sayfa)
- 3 - Geçiş Dönemi Koruma Esasları ve Kullanma Şartları (1 sayfa)
- 4 - 1/25000 Ölçekli Harita (1 sayfa)
- 5 - Kadastral Harita (1 sayfa)

Dağıtım:

Gereği:

Sayın Karaman İl Özel İdaresine
Sayın Akçaşehir Belediye Başkanlığına

Bilgi:

Sayın Karaman İl Jandarma Komutanlığına

Not: 5070 sayılı Elektronik İmza Kanunu gereği bu belge elektronik imza ile imzalanmıştır.

Ziya Gökalp Mah. Ahmet Yesevi Cad. No: 26 Kat: 3 Merkez / KARAMAN
Tel: (0338) 213 01 92 Faks: 0338 212 88 34
Web: <http://www.karamankulturturizm.gov.tr>E-posta: iktm70@kulturturizm.gov.tr

Bilgi için:Şerife YILMAZ
Bilgisayar İşletmeni



Not: 5070 sayılı Elektronik İmza Kanunu gereği bu belge elektronik imza ile imzalanmıştır.

Ziya Gökalp Mah. Ahmet Yesevi Cad. No: 26 Kat: 3 Merkez / KARAMAN
Tel: (0338) 213 01 92 Faks: 0338 212 88 34
Web: <http://www.karamankulturturizm.gov.tr>E-posta: iktm70@kulturturizm.gov.tr

Bilgi için:Şerife YILMAZ
Bilgisayar İşletmeni







T.C.
KÜLTÜR VE TURİZM BAKANLIĞI
Kültür Varlıkları ve Müzeler Genel Müdürlüğü
Konya Kültür Varlıklarını Koruma Bölge Kurulu Müdürlüğü

Sayı : 25225848-165.02.03-

Konu : (Karar Dağıtım) Karaman İli, Merkez
İlçesi, Akçavaşir Beldesi, Köydağı
Örenyeri sit sınırlarının belirlenmesi.
(70.00/181)

DAĞITIM YERLERİNE

Özü yukarıda belirtilen konu hakkında Konya Kültür Varlıklarını Koruma Bölge Kurulu tarafından alınan 14.08.2020 tarih ve 6943 sayılı karar ekte gönderilmektedir.

Korunması Gerekli Taşınmaz Kültür Varlıklarının ve Sitlerin Tespit ve Tescili Hakkında Yönetmelik uyarınca tapu müdürlüklerince tapu kütüğünün beyanlar hanesine, koruma grubu da belirtilerek "korunması gerekli taşınmaz kültür varlığı", "korunma alanı" veya cinsi, derecesi ve bir bölümünün ya da tamamının sit içinde kaldığı belirtilerek "sit" olduğuna dair kayıt konulması hususunda;

Bilgilerinizi ve gereğini arz ederim.

Cemil TÛTÛNCÛ
Koruma Bölge Kurulu Müdür V.

Ek :

- 1 - Karar (1 sayfa)
- 2 - Geçiş Dönemi Koruma Esasları ve Kullanma Şartları (1 sayfa)
- 3 - 1/25000 ölçekli harita (1 sayfa)
- 4 - Kadastral harita (1 sayfa)

Dağıtım:

Gereği:

KARAMAN VALİLİĞİNE
(İl Kültür ve Turizm Müdürlüğü)
Akçavaşir Belediye Başkanlığına
Karaman Kadastro Müdürlüğüne

Bilgi:

Kültür Varlıkları ve Müzeler Genel
Müdürlüğüne
(Kurullar Daire Başkanlığı)

Not: 5070 sayılı Elektronik İmza Kanunu gereği bu belge elektronik imza ile imzalanmıştır.

Şems-i Tebrizi Mah. Mevlana Cad. Hükümet Meydanı 1.Vakıf İş Hanı Kat:2 No:33/2
Karatay/KONYA
Tel: 0332 350 93 19 Fax: 0332 352 03 08
E-Posta: konyakurul@kultur.gov.tr

Bilgi için: Ramazan YILDIRIM
Arkeolog





Karaman Tapu Müdürlüğüne

KÜLTÜR VARLIKLARI VE MÜZELER
GENEL MÜDÜRLÜĞÜ
(Tespit ve Planlama Daire Başkanlığı)
(kvenvanter@ktb.gov.tr)
Kültür Varlıkları ve Müzeler Genel
Müdürlüğüne
(Uygulamalar Daire Başkanlığı)
Yatırım ve İşletmeler Genel Müdürlüğüne
Maden ve Petrol İşleri Genel Müdürlüğüne
Karayolları 3. Bölge Müdürlüğü (Konya)ne
Konya Orman Bölge Müdürlüğüne
Karaman Çevre ve Şehircilik İl Müdürlüğüne

Arkeolog : Ramazan YILDIRIM

Not: 5070 sayılı Elektronik İmza Kanunu gereği bu belge elektronik imza ile imzalanmıştır.

Şems-i Tebrizi Mah. Mevlana Cad. Hükümet Meydanı 1.Vakıf İş Hanı Kat:2 No:33/2
Karatay/KONYA
Tel: 0332 350 93 19 Fax: 0332 352 03 08
E-Posta: konyakurul@kultur.gov.tr

Bilgi için: Ramazan YILDIRIM
Arkeolog

Türkiye

T.C.
KÜLTÜR VE TURİZM BAKANLIĞI
Konya Kültür Varlıklarını Koruma Bölge Kurulu

KARAR

Toplantı Yeri: KONYA

Toplantı Tarihi ve No: 14.08.2020 - 299
Karar Tarihi ve No : 14.08.2020 – 6943

Karaman İli, Merkez İlçesi, Akçavaşir Kasabası sınırları içerisinde Konya Kültür ve Tabiat Varlıklarını Koruma Bölge Kurulu'nun 01.12.2008 tarihli ve 2786 sayılı kararı ile I. ve III. Derece Arkeolojik Sit Alanı olarak tescil edilen Köy Dağı Örenyeri sit sınırlarının genişletilerek yeniden belirlenmesi istemine ilişkin Karaman Valiliği İl Kültür ve Turizm Müdürlüğü'nün 13.12.2019 tarih, 1035636 sayılı ve 20.07.2020 tarih, 517226 sayılı yazısı ile Kurulumuzun 11.06.2020 tarih, 6816 sayılı ve 07.08.2020 tarih, 6936 sayılı kararları okundu, ilgili dosya incelendi, Kurulumuz üyelerince yerinde yapılan incelemeler sonunda;

Karaman İli, Merkez İlçesi, Akçavaşir Kasabası sınırları içerisinde Konya Kültür ve Tabiat Varlıklarını Koruma Bölge Kurulu'nun 01.12.2008 tarihli ve 2786 sayılı kararı ile I. ve III. Derece Arkeolojik Sit Alanı olarak tescil edilen Köy Dağı Örenyeri sit sınırlarının ekli 1/25000 ölçekli haritada koordinatlandırıldığı ve 1/5000 ölçekli kadastral haritada işaretlendiği şekilde yeniden belirlenmesine, bu alan için 3 yıl içerisinde koruma amaçlı imar planı yapılıncaya kadar ekte belirlenen Geçiş Dönemi Koruma Esasları ve Kullanma Şartlarının uygulanmasına karar verildi.

ASLI GİBİDİR

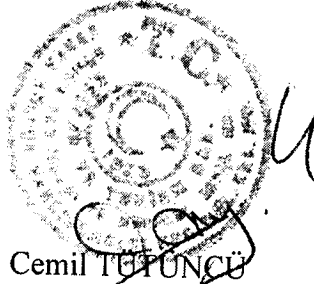

Başkan
Dr.Öğr.Üyesi İlhan KOÇ
(İMZA)

Cemil TUFUNCU
Koruma Bölge Kurulu Müdür V.

Başkan Yardımcısı
Prof.Dr.Mehmet TEKOKAK
(İMZA)

Üye
Dr.Öğr. Üyesi Zekeriya ŞİMŞİR
(İMZA)

Üye
Dr.Öğr.Üyesi Fatih EREN
(İMZA)

Üye
Fatih ÖZGÖKÇEN
(Bulunmadı)

Üye
Ömer Faruk ERCİYES
(İMZA)

Üye
Ali BALTA
Akçavaşir Bld. Bşk.
Temsilcisi
(İMZA)

Üye
Ercan ER
Karaman Müze Müdürü
(İMZA)

75/2020

T.C.
KÜLTÜR VE TURİZM BAKANLIĞI
Konya Kültür Varlıklarını Koruma Bölge Kurulu

KARAR

Toplantı Yeri: **KONYA**

Toplantı Tarihi ve No :14.08.2020 - 299

Karar Tarihi ve No :14.08.2020- 6943

**KARAMAN İLİ, MERKEZ İLÇESİ, AKÇAŞEHİR BELDESİ, KÖTDAĞI ÖRENYERİ GEÇİŞ
DÖNEMİ KORUMA ESASLARI VE KULLANMA ŞARTLARI**

I.DERECE ARKEOLOJİK SİT ALANI:

1-Bu alanda, kesinlikle hiçbir yapılaşmaya izin verilmeyecektir. İmar planlarında aynen korunacak sit alanı olarak belirlenerek, bilimsel amaçlı kazılar dışında hiçbir kazı yapılmayacaktır.

2-Resmi ve özel kuruluşlarca zorunlu durumlarda yapılacak altyapı uygulamaları, Müze Müdürlüğü ve varsa kazı başkanının görüşüyle konu kurulumuzda değerlendirilecektir.

3-Yeni tarımsal alanlar açılmayacak, yalnızca sınırlı mevsimlik tarımsal faaliyetlere devam edilebilecektir.

4-Toprağın sürülmesine dayalı tarımsal faaliyetler yapılmayacak, ağaçlandırmaya gidilmeyecek, yalnızca mevcut ağaçlardan ürün alınabilecektir.

5-Taş, toprak, kum vb. alınmayacak, kireç, taş, tuğla, mermer, kum, maden vb. ocaklar açılmayacak, toprak, çüruf, çöp, sanayi atığı vb. malzeme dökülmeyecektir.

6-Taşınmaz kültür varlıklarının mahiyetine tesir etmeyecek şekilde Kurulumuzdan izin alınarak tevhit ve ifraz yapılabilecektir.

III. DERECE ARKEOLOJİK SİT ALANI:

1-Her türlü altyapı uygulamaları için Kurulumuzdan izin alınacaktır.

2-Bu alanda Belediyesince inşaat izni verilmeden önce ilgili Müze Müdürlüğü uzmanları tarafından sondaj kazısı gerçekleştirilerek, sondaj kazı sonucuna ilişkin bilgi ve belgeler Müze Müdürlüğü'nce Koruma Bölge Kurulu'na iletilip, Kurulumuzdan izin alınmasından sonra uygulamaya geçilecektir.

3-Taşınmaz kültür varlıklarının mahiyetine tesir etmeyecek şekilde Kurulumuzdan izin alınarak tevhit ve ifraz yapılabilecektir.

4-Bu alanlardan taş, toprak, kum vb. alınmayacak, kireç, taş, tuğla, mermer, kum, maden vb. ocakları açılmayacak, toprak, çüruf, çöp, sanayi atığı ve benzeri malzeme dökülmeyecektir.

5-Bu alanda 2863 sayılı Kültür Varlıklarını Koruma Kanununun 17.maddesi geçerli olacaktır.

ASLI GİBİDİR

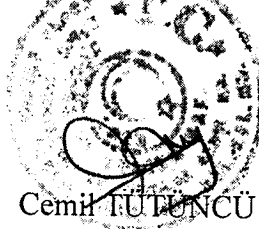

Cemil FÜTÜNCÜ
Koruma Bölge Kurulu Müdür V.

KARAMAN İLİ, MERKEZ İLÇESİ, AKÇAŞEHİ KÖYDAĞI ÖREN YERİ

III. DERECE ARK

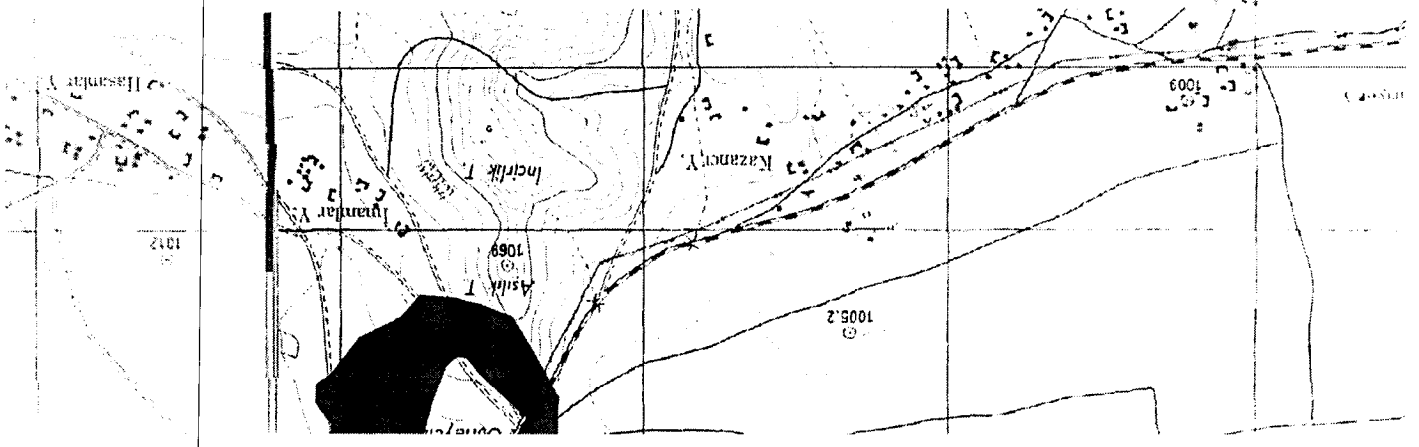

I. DERECE ARKEOLOJİK SİT ALANI

Nokia No	Y	X
A1	543552.216	4144426.375
A2	543588.213	4144414.545
A3	543623.034	4144392.622
A4	543665.674	4144326.128
A5	543688.545	4144288.383
A6	543691.687	4144245.178
A7	543679.535	4144210.371
A8	543667.643	4144139.063
A9	543655.570	4144102.111
A10	543637.821	4144073.543
A11	543610.518	4144041.941
A12	543554.735	4143966.882
A13	543522.750	4143945.847
A14	543478.696	4143931.889
A15	543442.613	4143934.867
A16	543411.789	4143952.704
A17	543359.767	4144001.060
A18	543309.176	4144052.561
A19	543264.368	4144115.098
A20	543247.556	4144149.280
A21	543235.492	4144185.948
A22	543241.691	4144227.926
A23	543276.300	4144296.456
A24	543298.302	4144320.381
A25	543346.286	4144370.143
A26	543408.901	4144404.057
A27	543439.078	4144412.191
A28	543508.175	4144425.539

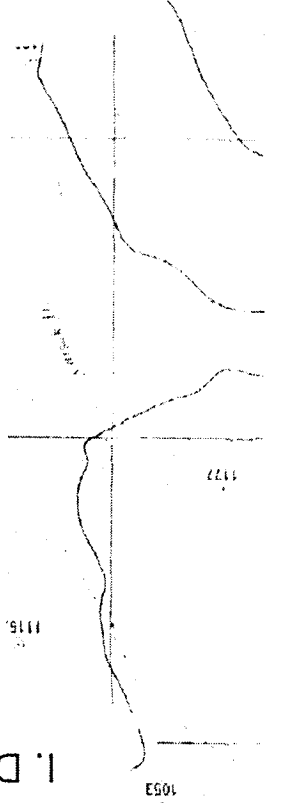

ÖLÇEK: 1/25000 PAFTA: N30-B2, N31-A1
UTM 6-33 DERECE ED50 DATUM

Nokia No	Y	X
B1	543543.903	4144457.614
B2	543581.825	4144450.424
B3	543607.277	4144437.557
B4	543629.663	4144414.167
B5	543662.579	4144383.275
B6	543741.270	4144299.209
B7	543772.198	4144260.965
B8	543779.478	4144236.988
B9	543776.625	4144201.665
B10	543771.770	4144164.464
B11	543752.322	4144106.347
B12	543720.827	4144037.634
B13	543696.614	4144002.297
B14	543656.188	4143945.336
B15	543597.223	4143881.439
B16	543537.048	4143813.915
B17	543511.663	4143780.142
B18	543484.889	4143759.660
B19	543452.802	4143731.642
B20	543418.769	4143683.418
B21	543386.816	4143627.216
B22	543369.145	4143553.711
B23	543307.538	4143519.319
B24	543543.218	4143465.722
B25	543583.986	4143435.308
B26	543611.902	4143430.511
B27	543648.641	4143460.663
B28	543692.231	4143568.103
B29	543741.742	4143739.727
B30	543754.785	4143770.159
B31	543805.689	4143786.459
B32	543874.478	4143835.491
B33	543914.309	4143848.136
B34	543942.608	4143891.986
B35	543965.538	4143904.377
B36	544027.737	4143909.706
B37	544033.192	4143782.332
B38	544030.695	4143645.185
B39	544066.486	4143597.703
B40	544079.931	4143576.367
B41	544079.202	4143516.838
B42	544031.094	4143483.907
B43	543936.457	4143365.782
B44	543802.292	4143297.083
B45	543736.619	4143223.122
B46	543618.157	4143233.408
B47	543533.076	4143257.333
B48	543436.028	4143293.444
B49	543428.005	4143301.128
B50	543359.599	4143416.844
B51	543321.087	4143485.866
B52	543294.403	4143532.603
B53	543277.756	4143562.063
B54	543281.270	4143598.165
B55	543281.535	4143719.083
B56	543283.485	4143757.559
B57	543275.792	4143815.072
B58	543270.363	4143851.414
B59	543267.405	4143891.576

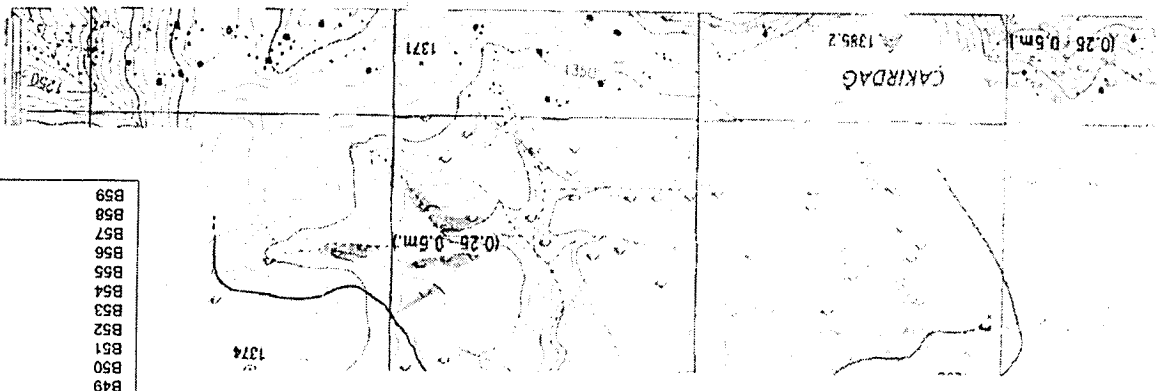

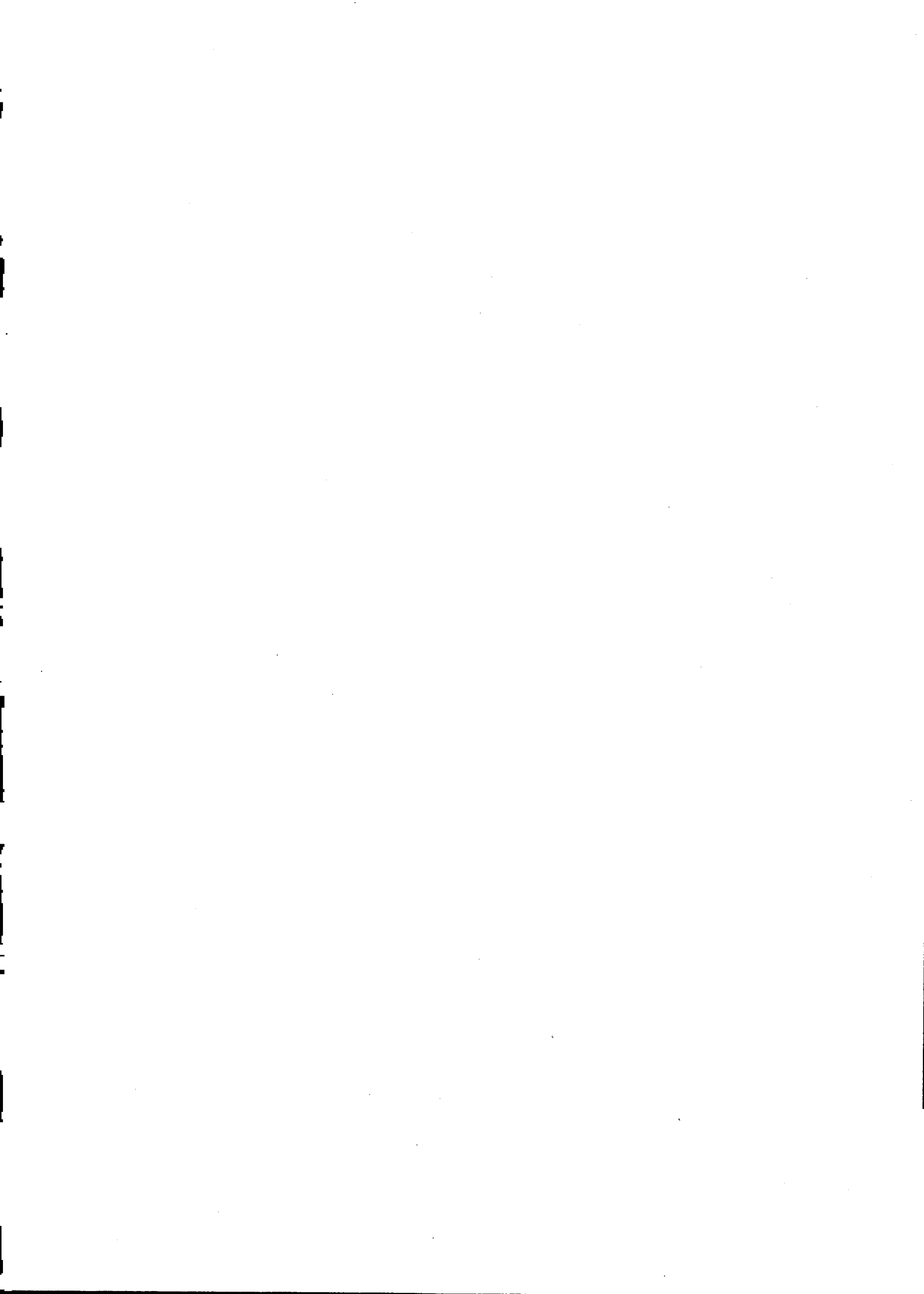

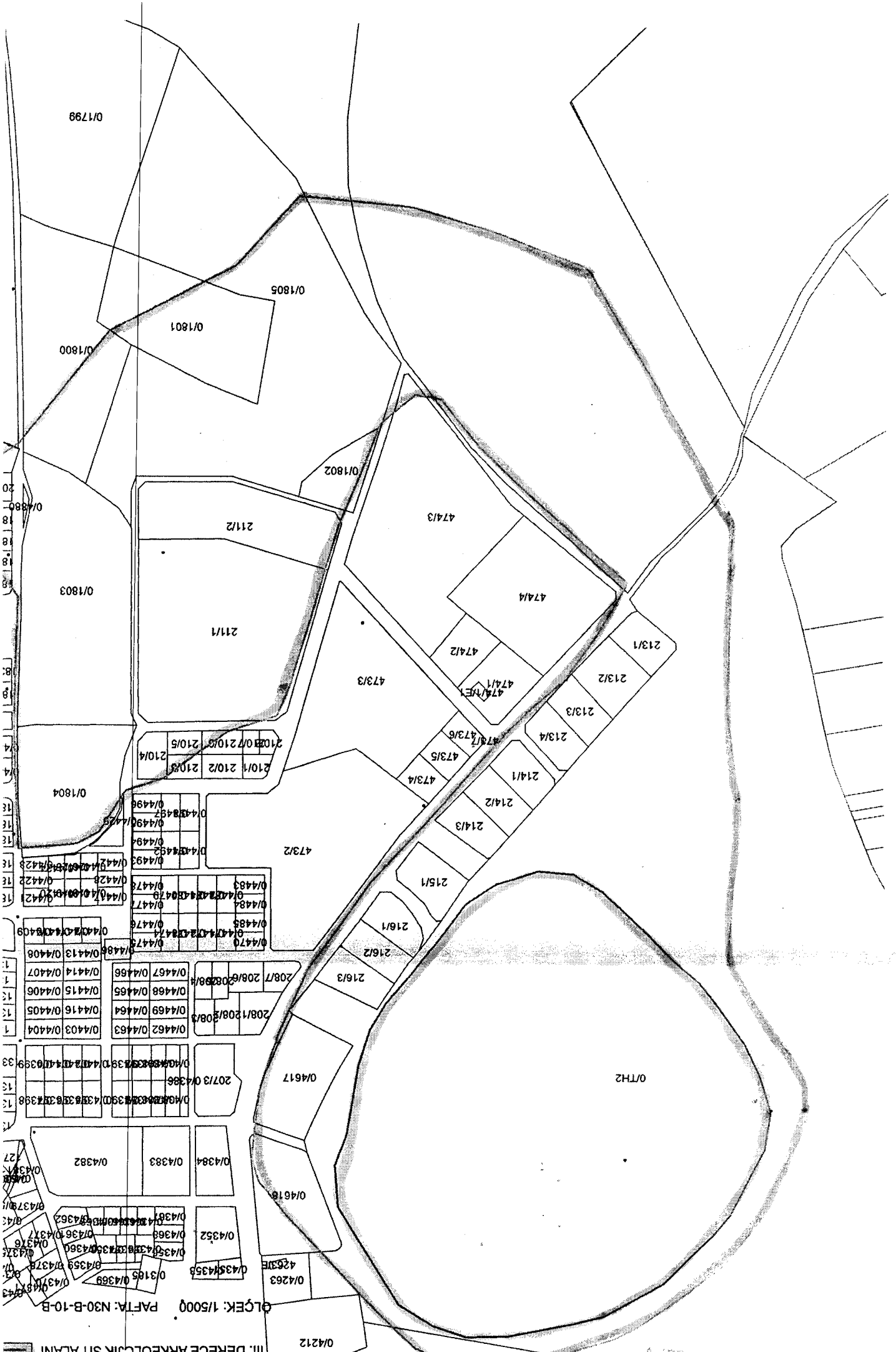

III. DERECE ARKEOLOJIK SIT ALANI
 OLÇEK: 1/5000 PAFTA: N30-B-10-B

